

# COMMERCIO E DISTRIBUZIONE

## COMPETENZE PER L'ADATTABILITÀ E L'OCCUPABILITÀ DELLE PERSONE

Corso gratuito

Op. RIF. PA 2024-23388/RER appr. con DGR 119 del 03/02/2025.  
I progetti sono realizzati grazie ai Fondi Europei della Regione Emilia-Romagna

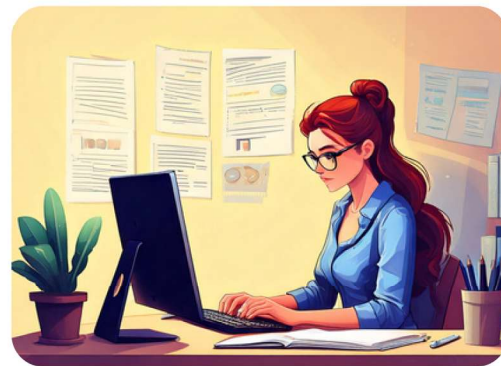

RIF. PA

2024-23388/RER/1

TITOLO PROGETTO

IMPIEGATO COMMERCIALE - BASE

ENTE ATTUATORE

ISCOM EMILIA ROMAGNA - Cod.283

DESTINATARI

Potranno accedere al percorso coloro che sono in possesso dei seguenti Requisiti formali: avere assolto l'obbligo di istruzione e il diritto-dovere all'istruzione e formazione; essere residenti o domiciliati in Emilia Romagna in data antecedente l'iscrizione alle attività; Requisiti sostanziali: - buona capacità di espressione e comprensione della lingua italiana, nel caso di candidati stranieri (livello A2). Non potranno essere destinatari i dipendenti assunti dalla PA con contratti a tempo indeterminato

TERMINE ISCRIZIONI

16/04/2026 ore 23:45

AVVIO CORSO

23/04/2026

SEDE

ISCOM EMILIA ROMAGNA via A. Tiarini, 22 - 40129 BOLOGNA

CONTATTI

SARA CREMONINI - scremonini@iscomer.it - 0514150611

NOTE

Il corso avrà una durata di 64 ore in parte in presenza e in parte in modalità sincrona mediante piattaforma GO TO.

Il corso verrà attivato con un minimo di 8 partecipanti. ( max 16 )